



COMUNITÀ MONTANA DI
VALLE SABBIA



Comune di ROÈ VOLCIANO



PIANO DI EMERGENZA COMUNALE

ALLEGATI CARTOGRAFICI





Piano di Emergenza Comunale

T.1	Carta delle pericolosità
Data	31-12-2024
Scala	1:5000

Piano di Emergenza Comunale



Ufficio ICT Ing. Alessandro Scotti Arch. Enrico Farina



LEGENDA

- Strutture maggiormente vulnerabili in caso di emergenza [7]
- Rischio sismico**
 - ▭ Tessuto Urbano Consolidato
 - Nuclei di Antica Formazione
- Rischio idraulico**

PAI - PGRA Ambito territoriale: reticolo principale di pianura e di fondovalle (RP) e reticolo secondario collinare o montano (RSCM)

 - Aree potenzialmente interessate da alluvioni frequenti (P3/H)
 - Aree potenzialmente interessate da alluvioni poco frequenti (P2/M)
 - Aree potenzialmente interessate da alluvioni rare (P1/L)
- Rischio idrogeologico**

Aree pericolose dal punto di vista dell'instabilità dei versanti (fonte: Studio Geologico Comunale)

 - Aree a franosità superficiale attiva diffusa (scivolamenti, soliflusso)
 - Aree a pericolosità potenziale (instabilità sup. in roccia e terreni)
 - Aree a pericolosità potenziale (terreni fini su pendii inclinati)
 - Aree di frana attiva (scivolamenti, colate ed espansioni laterali)
 - Aree di frana quiescente (scivolamenti, colate ed espansioni laterali)
 - Aree interessate da distacco e rotolamento di blocchi provenienti da depositi superficiali
 - Aree soggette a crolli di massi (distacco e accumulo)
- Rischio incendi boschivi**
 - Aree boscate (fonte: Database Topografico Regione Lombardia)
 - Aree a rischio incendio di interfaccia
- Condizione Limite per l'Emergenza**

(fonte: Microzonazione Sismica e Condizione Limite per l'Emergenza)

 - Infrastruttura di accessibilità
 - Infrastruttura di connessione

Elenco strutture vulnerabili:

SV.01	Chiesa di San Pietro in Vinculis	via S. Pietro
SV.02	Chiesa della Visitazione della Beata Vergine	via G. Rossini
SV.03	Chiesa dell'Ascensione di Nostro Signor Gesù Cristo	via Ascensione
SV.04	Chiesa di San Rocco	via IV Novembre
SV.05	Chiesa della Beata Vergine del Brizzo	via G. Leopardi
SV.06	Chiesa della Santissima Trinità	via Cavour
SV.07	Chiesa di San Giovanni Apostolo	via Claudio Monteverdi

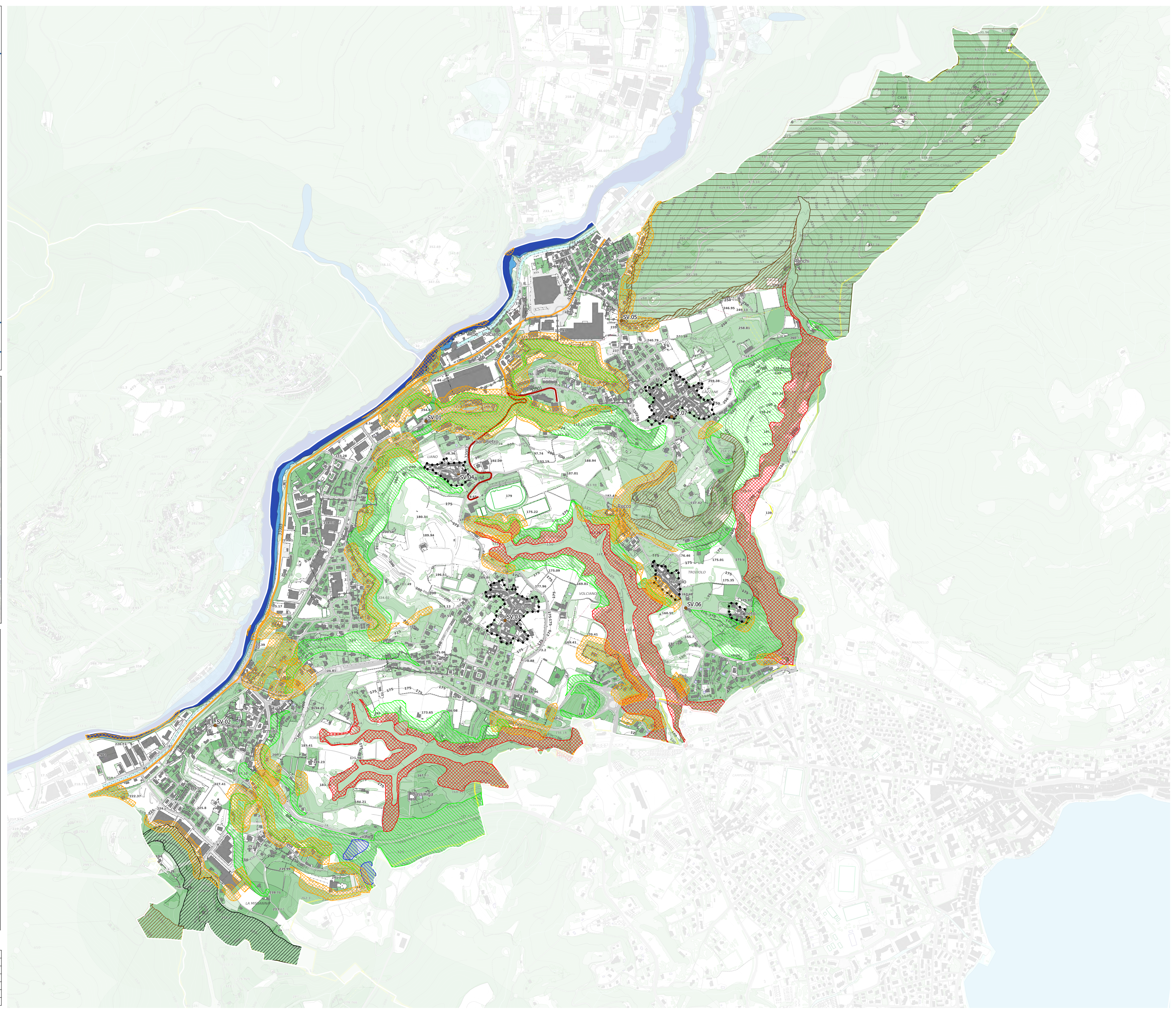



Comune di ROÈ VOLCIANO

Piano di Emergenza Comunale

Piano di Emergenza Comunale

T.02	Aree e strutture di emergenza
Data	31-12-2024
Scala	1:4000



Ufficio ICT Ing. Alessandro Scotti Arch. Enrico Farina

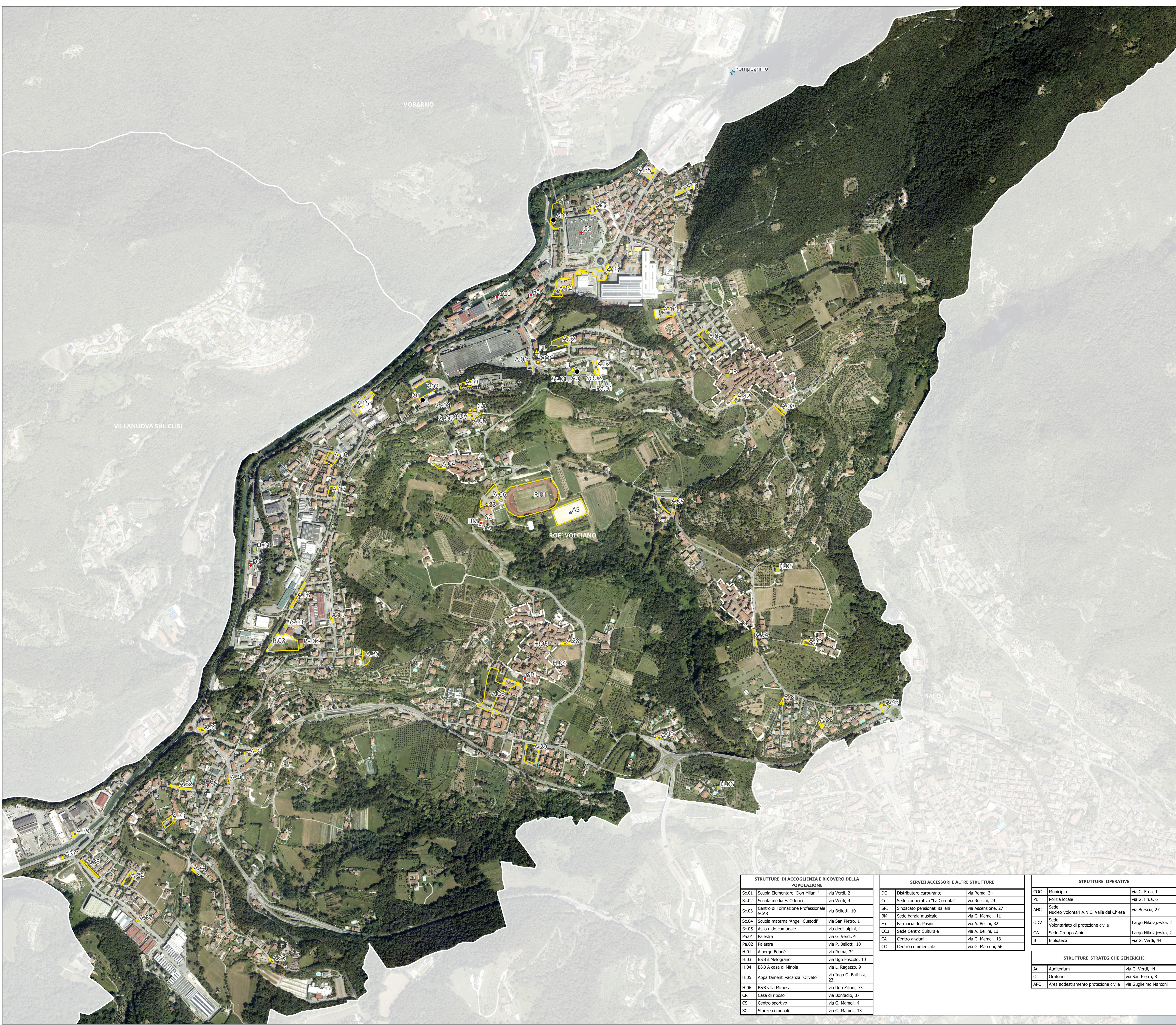

Legenda

- Perimetro dei Nuclei di Antica Formazione (fonte: PGT di Roè Volciano)
- Perimetro delle aree di emergenza

AREE DI EMERGENZA

- Aree di attesa
- Area di ammassamento soccorritori
- Aree di accoglienza e ricovero della popolazione

STRUTTURE DI EMERGENZA

- Strutture di accoglienza e ricovero della popolazione
- ▲ Servizi accessori e altre strutture
- ▲ Strutture operative
- Strutture strategiche generiche

PUNTI DI APPROVVIGIONAMENTO IDRICO

- Vasca mobile - Pompegnino (Vobarno)

AREE DI ATTESA DELLA POPOLAZIONE					
A.01	Parcheggio	via G. Frua	A.23	Parcheggio	via C. Frittoli
A.02	Giardino comunale e parcheggio	via G. Verdi	A.24	Parcheggio e parco giochi	via del Rio
A.03	Parcheggio	via San Pietro	A.25	Slargo stradale	via Bissinico
A.04	Parcheggio e area verde	via Tranquilli	A.26	Parcheggio e giardino comunale	via Europa
A.05	Parcheggio	Largo Nikolajewka	A.28	Parcheggio	via Ugo Foscolo
A.06	Parcheggio	via G. Mameli	A.29	Parcheggio e area verde	via Ugo Ziliani
A.07	Area verde	via G. Matteotti	A.30	Slargo stradale	via F. Odorici
A.08	Giardino comunale e parcheggio	via G. B. Inga	A.31	Parcheggio e slargo stradale	via F. Odorici
A.09	Parco	via G. Garibaldi	A.32	Slargo stradale	via A. Manzoni
A.10	Parcheggio e campo da basket	via G. Garibaldi	A.33	Parcheggio	via Cavour
A.11	Parcheggio	via Crocetta	A.34	Parcheggio	via F. Odorici
A.12	Parcheggio	via Giuseppe Verdi	A.35	Parcheggio	via Guglielmo Marconi
A.13	Parcheggio	via G. Marconi	A.36	Parcheggio	via Guglielmo Marconi
A.14	Parcheggio	via A. Bellini	A.37	Parcheggio	via Monte Covolo
A.15	Parcheggio	via Roma	A.38	Parcheggio	via Monte Covolo
A.16	Parcheggio	via della Pace	A.39	Parcheggio	via D. Signori
A.17	Parco e parcheggio	via S. Pietro	A.40	Parcheggio	via D. Signori
A.18	Parcheggio	via S. Pietro	A.41	Parcheggio	via Provinciale
A.19	Parcheggio	via P. Bellotti	A.42	Parcheggio	via Claudio Monteverdi
A.20	Area verde	via Dosso del Fieno	A.43	Parcheggio	via Federico Odorici
A.21	Parcheggio	via Garcesana	A.44	Parcheggio	via Missana
A.22	Parcheggio	via G. Rossini			

AREA DI AMMASSAMENTO SOCCORRITORI E AREE DI ACCOGLIENZA E RICOVERO DELLA POPOLAZIONE		
AS	Campo sportivo	via G. Mameli
R.01	Campo sportivo	via G. Mameli
R.02	Campo sportivo "San Peter stadium"	via S. Pietro
R.03	Campo sportivo CFP - SCAR	via P. Bellotti

STRUTTURE DI ACCOGLIENZA E RICOVERO DELLA POPOLAZIONE		
SC.01	Scuole Elementare "Don Milani"	via Verdi, 2
SC.02	Scuola media F. Odorici	via Verdi, 4
SC.03	Centro di Formazione Professionale SCAR	via Bellotti, 10
SC.04	Scuola materna "Angeli Custodi"	via San Pietro, 1
SC.05	Asilo nido comunale	via degli alpini, 4
Pa.01	Palestra	via G. Verdi, 4
Pa.02	Palestra	via P. Bellotti, 10
H.01	Albergo Edonè	via Roma, 34
H.03	B&B il Melograno	via Ugo Foscolo, 10
H.04	B&B A casa di Minola	via L. Ragazzo, 9
H.05	Appartamenti vacanza "Oliveto"	via Inga G. Battista, 23
H.06	B&B villa Mimosa	via Ugo Ziliani, 75
CR	Casa di riposo	via Bonfadio, 37
CS	Centro sportivo	via G. Mameli, 4
SC	Stanze comunali	via G. Mameli, 13

SERVIZI ACCESSORI E ALTRE STRUTTURE		
DC	Distributore carburante	via Roma, 34
Co	Sede cooperativa "La Cordata"	via Rossini, 24
SPI	Sindacato pensionati italiani	via Ascensione, 27
BM	Sede banda musicale	via G. Mameli, 11
Fa	Farmacia dr. Pesini	via A. Bellini, 32
CCU	Sede Centro Culturale	via A. Bellini, 13
CA	Centro anziani	via G. Mameli, 13
CC	Centro commerciale	via G. Marconi, 56

STRUTTURE OPERATIVE		
CCO	Municipio	via G. Frua, 1
PL	Polizia locale	via G. Frua, 6
ANC	Sede Nucleo Volontari A.N.C. Valle del Chiese	via Brescia, 27
ODV	Sede Volontariato di protezione civile	Largo Nikolajewka, 2
GA	Sede Gruppo Alpini	Largo Nikolajewka, 2
B	Biblioteca	via G. Verdi, 44

STRUTTURE STRATEGICHE GENERICHE		
Au	Auditorium	via G. Verdi, 44
Or	Oratorio	via San Pietro, 8
APC	Area addestramento protezione civile	via Guglielmo Marconi